

Cure Primarie



Verona
a

Il ricambio generazionale:
da criticità a opportunità per il sistema salute

Verona 17.04.2019

Classi di età dei MMG nel 2018 (561 MMG di Verona)

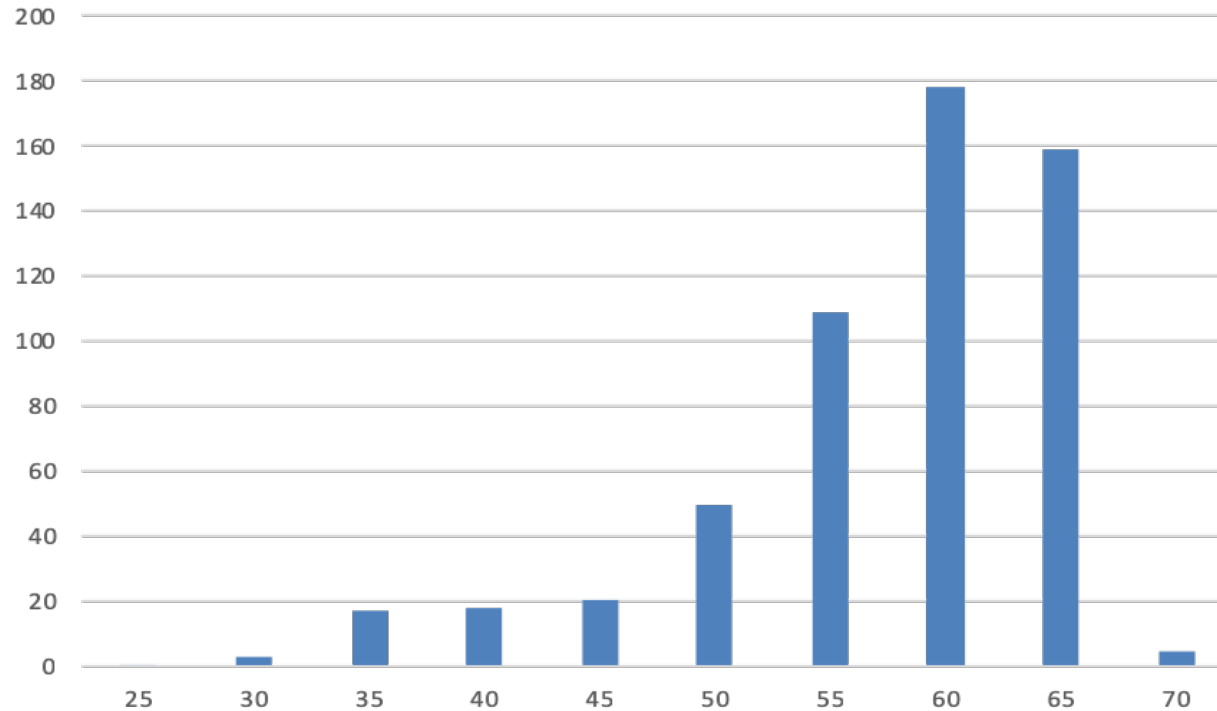

Età media: 55,7

=/> 65 anni: 24 %

MMG pensionandi per età a Verona

Anno di nascita	Anno di pensionamento	N° pensionati per limite di età	Altri pensionamenti anticipati
1949	2019	8	8
1950	2020	18	?
1951	2021	28	?
1952	2022	35	?
tot		89	?

MMG e territorio

- ❖ inserimento per «ambito» territoriale
- ❖ rapporto «ottimale» per ambito: in Italia 1/1000; **in Veneto 1/1.200** (popolazione >14 anni)
- ❖ Può essere indicato un vincolo di inserimento (ad es in un comune dell'ambito o in una circoscrizione)
- ❖ Scelte dei pazienti per ambito (con deroghe)
- ❖ Entro 90 gg il MMG apre lo studio (autorizzazione)
- ❖ Stabilisce la residenza nell'ambito (deroghe)
- ❖ Incentivi per zone disagiate

Il rapporto con la comunità è un fattore di qualità delle cure

Prospettive di carenza dei MMG

Medici di famiglia in Veneto

anno	N° MMG		Assistiti medi
2013	3.294		1.270
2016	3.243	- 51	1.305
2018	3.122	- 172	1.358

zone carenti e inserimenti nuovi medici:

	Zone carenti	MMG inseriti
Ottobre 2018	78	14
Marzo 2019	110	?

Case di Riposo

DGR 1231/2018

- ❑ Assistenza medica affidata in via preferenziale ai MMG
 - In successione a Medici di CA
 - Medici in possesso di diploma
 - Altri medici
- ❑ Max 60 ospiti per i MMG, fino a 120 per gli altri
- ❑ 22 h/settimana
- ❑ 62€/pz per tutti

Medici incaricati

2016	574
2017	540

- 6%

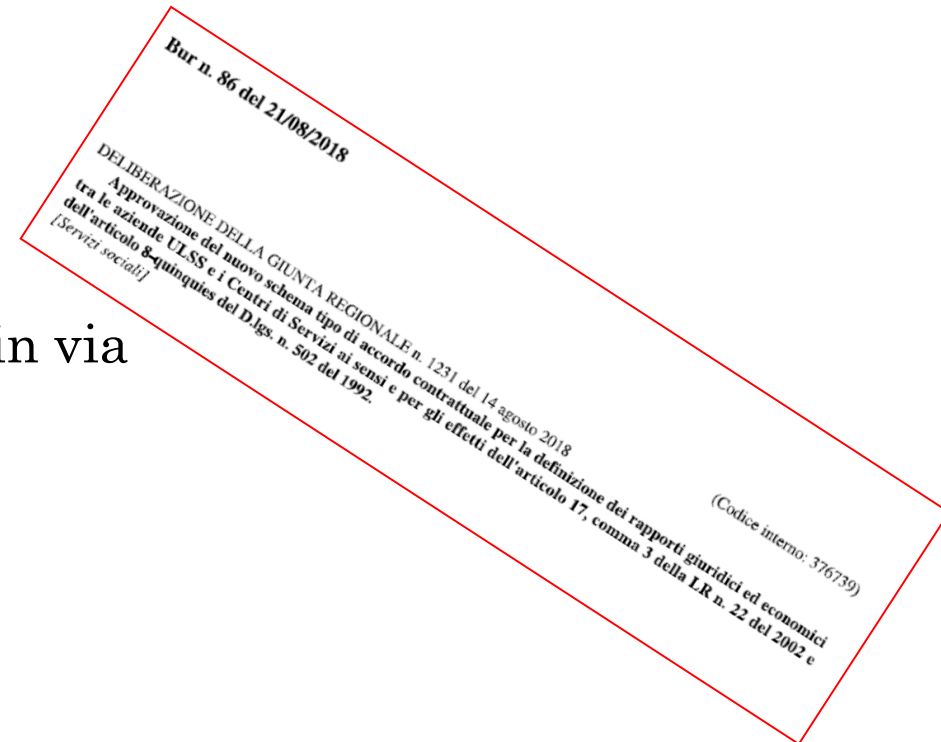

Il piano di sviluppo delle forme associative 2018-2020

